

Меры поддержки участников СВО и их семей

Красноярский край

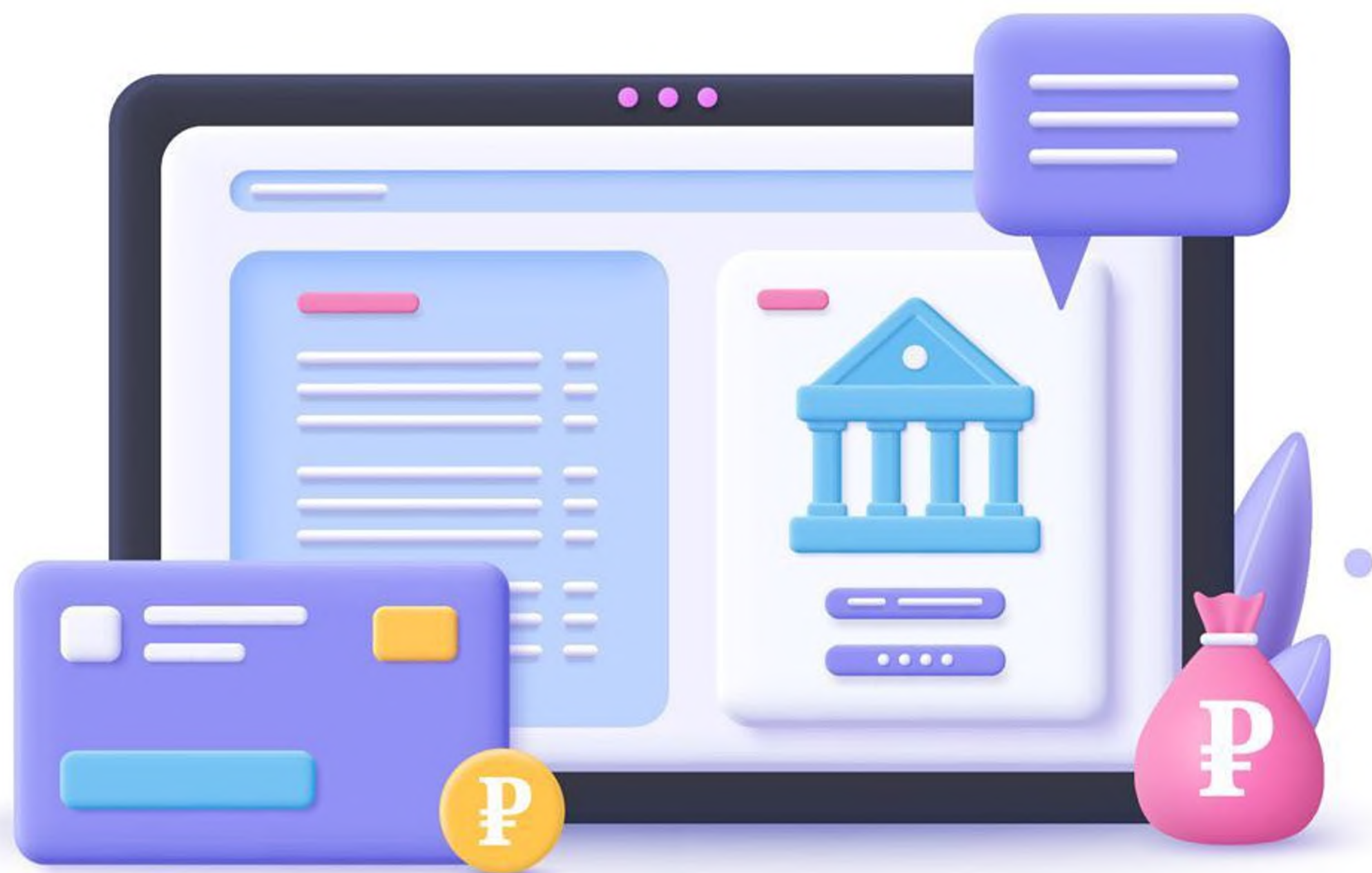

Единовременные выплаты

300 000 ₽

- заключившим контракт о прохождении военной службы на срок не менее 3 месяцев для участия в СВО (военнослужащие Минобороны России и Росгвардии)
- заключившим контракт о пребывании в добровольческом формировании на срок не менее 3 месяцев

100 000 ₽

- Гражданам РФ, призванным на военную службу по мобилизации в ВС РФ
- Сотрудникам МВД и Росгвардии, направленным в служебную командировку в зону СВО на срок не менее 3 месяцев

8-800-100-00-01

единый справочный телефон по мерам социальной поддержки

Единовременные выплаты

300 000 – 500 000 ₽

- военнослужащим, получившим ранение во время участия в СВО

5 000 ₽

- на человека членам семей участников СВО



8-800-100-00-01

единый справочный телефон по мерам социальной поддержки

ЖКХ

Освобождение семей участников СВО от начисления пеней при несвоевременном внесении платы за жилое помещение и коммунальные услуги, взноса на капремонт

Налоги

Освобождение от уплаты транспортного налога

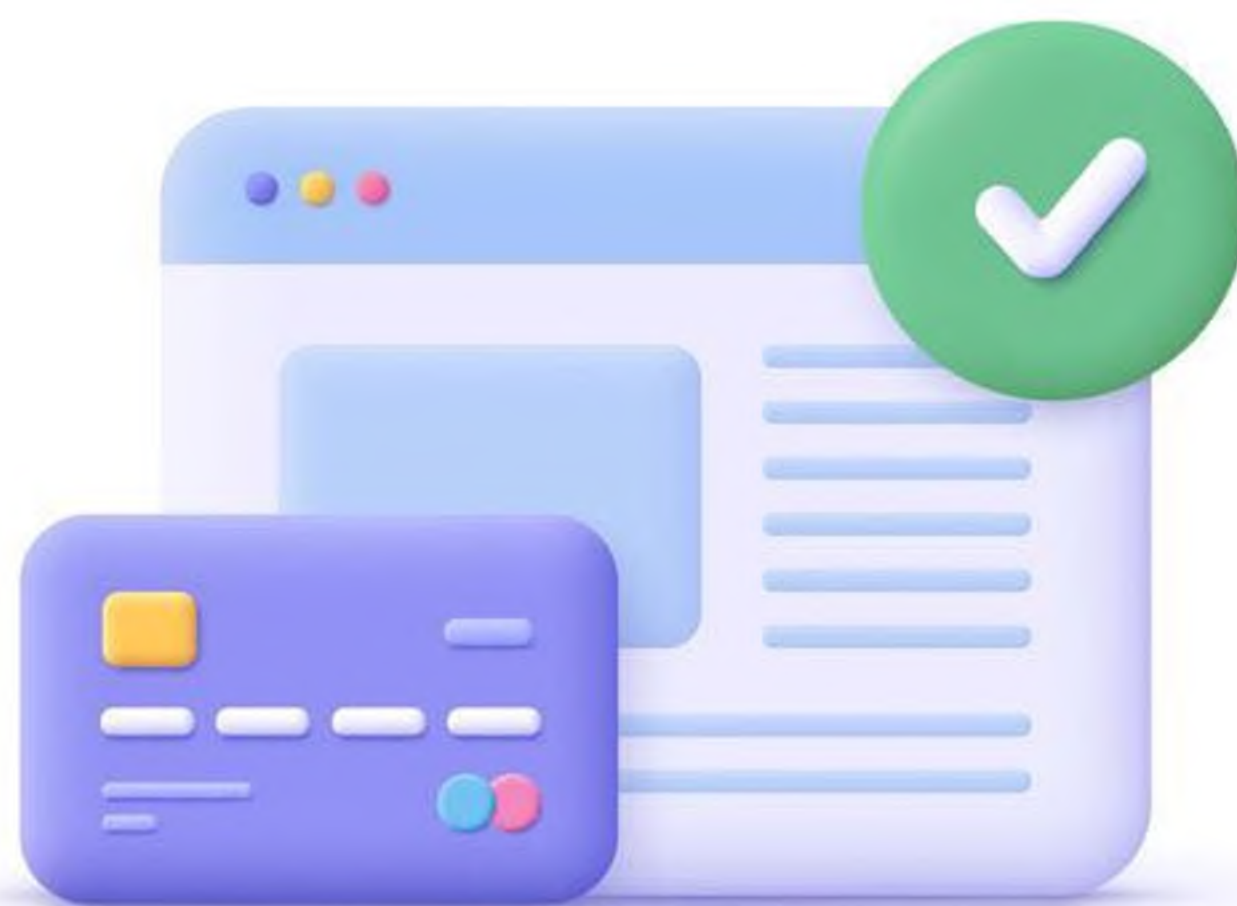

8-800-100-00-01

единый справочный телефон по мерам социальной поддержки

Образование: детские сады

- Внеочередное предоставление места в детском саду детям участников СВО или ежемесячная выплата 6,5 тыс. руб.
- Освобождение от платы за муниципальный детский сад

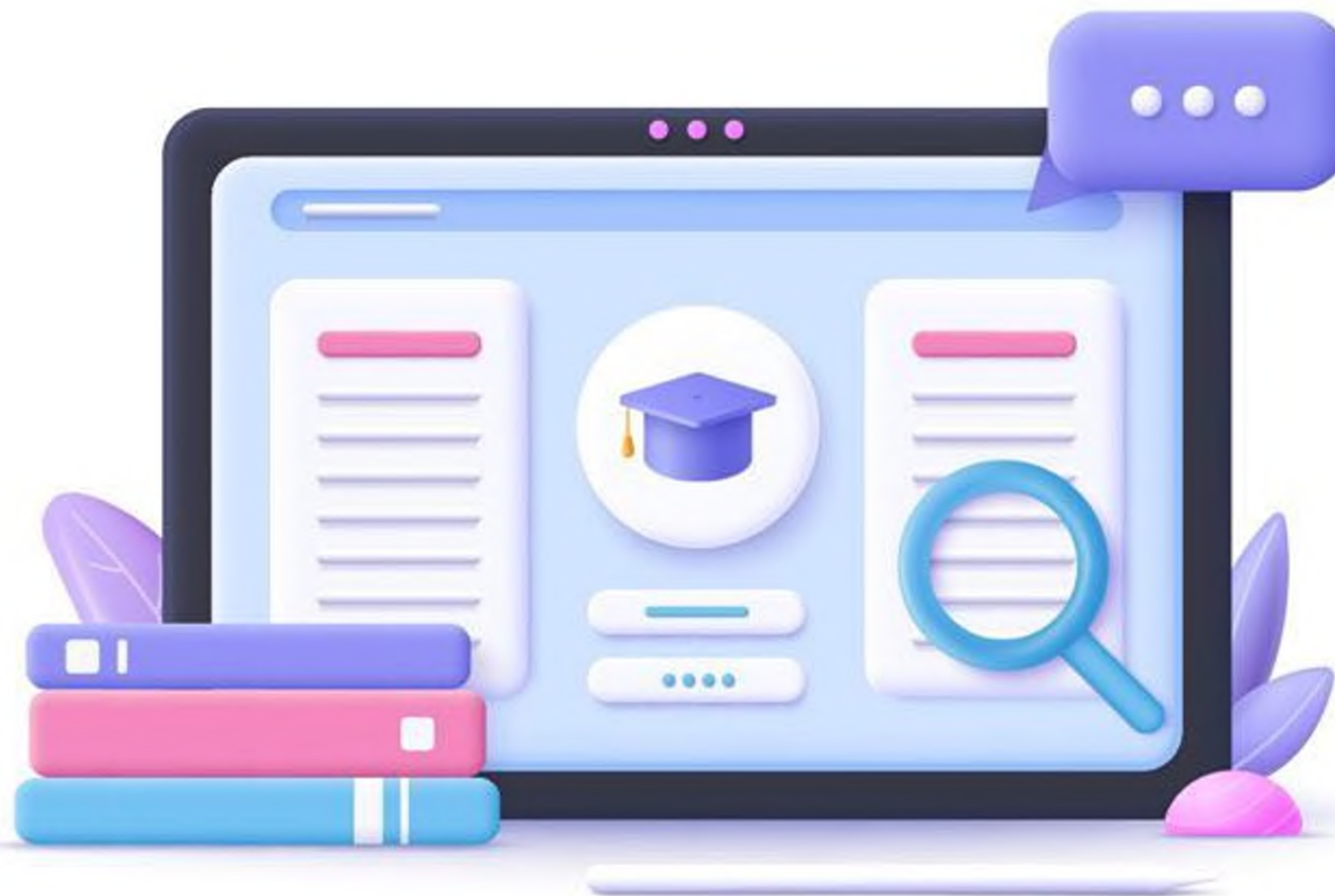

8-800-100-00-01

единый справочный телефон по мерам социальной поддержки

Образование: ШКОЛЬНИКИ И СТУДЕНТЫ

- Бесплатное горячее питание для учеников 5–11 классов
- Зачисление детей участников СВО в группы продленного дня без очереди и освобождение семей от платы
- Освобождение от платы за содержание детей участников СВО в краевых кадетских корпусах и Мариинских женских гимназиях

2 000 Р

- Ежемесячная стипендия студентам техникумов, колледжей и профучилищ

8-800-100-00-01

единый справочный телефон по мерам социальной поддержки

Соцобслуживание для семей участников СВО

- Содействие членам семей участников СВО в оформлении всех мер социальной поддержки
- Обслуживание на дому и в полустационарной форме всех признанных нуждающимися
- Направление в первоочередном порядке признанных нуждающимися в стационарные учреждения соцобслуживания

8-800-100-00-01

единый справочный телефон по мерам социальной поддержки

Труд и занятость

Содействие в поиске работы членам семей участников СВО, включая содействие в прохождении профобучения и получении дополнительного профобразования



8-800-100-00-01

единый справочный телефон по мерам социальной поддержки

Культура и спорт

Бесплатное посещение краевых
госучреждений культуры и объектов спорта
в краевых спортивных госорганизациях



8-800-100-00-01

единый справочный телефон по мерам социальной поддержки

Бизнес

Возможность предоставления участникам СВО:

- Отсрочки уплаты аренды госимущества и расторжения договоров без штрафов
- Отсрочки по договорам микрозаймов, выданных «Красноярским краевым центром развития бизнеса и микрокредитной компанией»
- Изменения условий грантовой поддержки: продление сроков, отсутствие штрафов, смягчение требований по отчетности

8-800-100-00-01

единый справочный телефон по мерам социальной поддержки